

“Il Piano Comunitario di Salute”
JESI 17.03.2006

Piano Comunitario di Salute e Piano Sociale di Zona

Riccardo Borini
Coordinatore Ambito Territoriale Sociale IX

Ambito Territoriale Sociale IX

IL TERRITORIO



comprende **21 Comuni**:

- Apiro, Belvedere Ostrense, Castelbellino, Castelplanio, Cingoli, Cupramontana, Filottrano, Jesi, Maiolati Spontini, Mergo, Monsano, Montecarotto, Monteroberto, Morro d'Alba, Poggio San Marcello, Poggio San Vicino, Rosora, San Marcello, San Paolo di Jesi, Santa Maria Nuova, Staffolo.

Il Comune di Jesi è il comune capofila.

Gli abitanti sono circa **105.000**.

Il territorio coincide con la Zona Teritoriale 5 dell'ASUR (Azienda Sanitaria Unica Regionale)

Ambito Territoriale Sociale IX

COMPITI



- Dotare il territorio di una **rete di servizi essenziali**
- Creare le condizioni per **l'integrazione dei servizi** in senso ampio (socio-sanitario, scuola, lavoro, politiche giovanili, qualità della vita, ambiente)
- Favorire **l'esercizio associato delle funzioni sociali** da parte dei Comuni ed una gestione unitaria della rete dei servizi

Il Piano Sociale di Zona COS'E'



È uno strumento di pianificazione strategici partecipata che, a partire dai bisogni e dai servizi già attuati,

indica i macro obiettivi

1. strategici
2. di sistema
3. e relativi alle varie aree di intervento: Minori, disabili, anziani, immigrati, salute mentale, dipendenze, disagio.

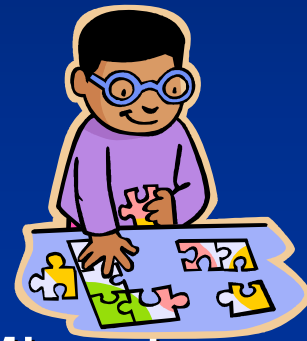

Il Piano Sociale di Zona A COSA SERVE

E' uno strumento per:

1. Analizzare **i bisogni** e i problemi della popolazione
2. Riconoscere e mobilitare **le risorse** pubbliche, private e del no-profit
3. Definire obiettivi e **priorità** del triennio
4. Stabilire forme e **modalità gestionali integrate**
5. Prevedere sistemi, modalità, responsabilità e tempi per la verifica e la **valutazione**



Il Piano Sociale di Zona COME FUNZIONA

I luoghi della partecipazione

- Ufficio di Presidenza del Comitato dei Sindaci
- **COMITATO DEI SINDACI**
- Ufficio di piano
- Tavolo della Concertazione
- Tavoli tematici della Partecipazione (minori, disabilità, anziani, immigrati, salute mentale, dipendenze, disagio)
- Laboratori di co-progettazione



I NUMERI DEL CANTIERE SOCIALE PERMANENTE NEL 2005

- L'Ufficio di Presidenza del Comitato dei Sindaci si è riunito **5 volte**
- Il comitato dei Sindaci si riunito **12 volte** (27 delibere)
- L'Ufficio di Piano si è riunito **11 volte**
- Per il Piano Sociale di Zona 2005-07 sono stati convocati **35 incontri** che hanno fatto registrare **550 presenze**
- In totale l'ambito ha convocato **131 incontri** (comitati dei Sindaci, Ufficio di piano, tavoli di concertazione, gruppi di lavoro, commissioni, ecc.)



Il Piano Sociale di Zona

Il lavoro che ci attende

In base ai macro obiettivi 2005-07

Si sono realizzati dei Piani Attuativi Annuali 2006-2007 in cui i diversi soggetti che hanno partecipato alla programmazione, si metteranno in gioco nei laboratori di co-progettazione per dare vita al Piano Sociale di Zona e per verificare/valutare i risultati

Fin ad oggi sono stati ri-convocati i seguenti tavoli:

16.02.06 TAVOLO DIPENDENZE

10.03.06 TAVOLO MINORI

13.03.06 TAVOLO IMMIGRAZIONE



IL TERZO SETTORE

5 COOPERATIVE SOCIALI DI TIPO “A”

4 COOPERATIVE SOCIALI DI TIPO “B”

86 Associazioni di Volontariato di cui:

- 56 iscritte all'Albo Regionale (25 ambito sanità, 15 protezione civile, 7 ambito cultura – educazione, 7 ambito socio-assistenziale, 1 ambito protezione animali, 1 ambito ambiente)
- 30 non iscritte all'Albo Regionale



Piano Comunitario della Salute (PCS) COS'E'

costruzione partecipata di un profilo di salute.

1. Lettura complessiva dei bisogni socio-sanitari del territorio.
2. Valutazione quantitativa e qualitativa dei bisogni e dei servizi esistenti.
3. Percorso socio-sanitario che tende a fornire gli strumenti per programmare politiche e servizi integrati a partire dalla cause e non solo dagli effetti



Piano Comunitario della Salute (PCS) A COSA SERVE

In attesa di un unico Piano Regionale Socio-Sanitario, **il PCS è uno strumento fondamentale** per integrare gli altri strumenti di pianificazione:

1. Piano Sociale di Zona (**PDZ**)
2. Piano di Attività Distrettuale (**PAD**)
3. Piano di Attività Zonale (**PAZ**)

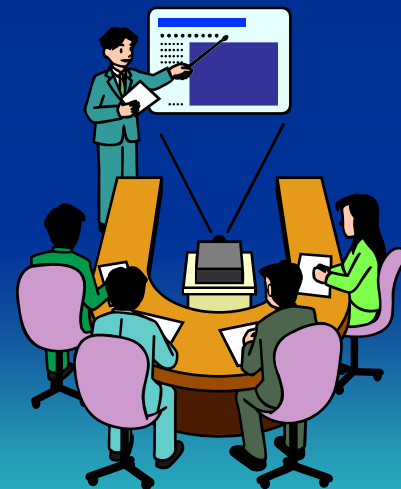

Il Piano Comunitario di Salute COME FUNZIONA

- Conferenza dei Sindaci
- Dipartimento Integrato Socio Sanitario (DISS)
- Team di progetto
- Comitato territoriale
- Gruppi di lavoro/progetto tematici
- Gruppo di monitoraggio



Integrazione Socio sanitaria

IL PERCORSO AVVIATO

ORGANISMI

- **Comitato e Conferenza dei Sindaci**
- **Ufficio di Piano integrato**
- **Unità Coordinamento Attività Distrettuale (UCAD)**
- **Dipartimento Integrato Socio Sanitario (DISS)**
- **Equipe integrata socio-sanitaria affido e adozione**
- **Unità Valutativa Distrettuale Integrata (UVD)**
- **Unità Funzionale Territoriale HIV/AIDS**



Integrazione Socio sanitaria

IL PERCORSO AVVIATO



STRUMENTI

Accordi di programma

- Per l'integrazione lavorativa delle categorie svantaggiate,
- Per la programmazione e la gestione del Piano Comunitario della Salute,
- Per Servizi per la tutela e l'assistenza dei minori,
- Per l'integrazione scolastica degli alunni con Disabilità e/o disturbo dello sviluppo psico-fisico,

Protocolli di intesa

- Per il funzionamento degli uffici di promozione sociale attraverso delle rete integrata Sociale e Sanitaria

Regolamenti

- Regolamento servizi integrati per gli anziani SAD e ADI
- Regolamento Dipartimento Integrato Socio Sanitario (DISS)
- Regolamento per il servizio di affido familiare e di appoggio familiare
- Regolamento procedure operative integrate per la gestione degli inserimenti lavorativi (in itinere)
- Regolamento procedure operative integrate per Unità Valutativa Distrettuale (UVD) (in itinere)



Sistema informativo integrato (vedi Cartella sociale informatizzata e integrata da Aprile 2006)

Integrazione Socio sanitaria

IL PERCORSO AVVIATO



STRUMENTI

Progetti

1. **PER FORTUNA CHE C'È UN VICINO** (promozione del sostegno familiare)
2. **FAMIGLIE APERTE E SOLIDALI** (promozione del sostegno familiare)
3. **ELIOS** (Anziani)
4. **INSIEME PER GLI ANZIANI SOLI**
5. **SOLLIEVO** (salute mentale)
6. **VUOTI A PERDERE? NO GRAZIE** (Prevenzione delle dipendenze e del Disagio)
7. **CAMPAGNA DI PREVENZIONE HIV/AIDS**
8. **Centro Servizi per la mediazione culturale e linguistica** (promosso da Casa delle culture, Ya Basta, ARCI, Free Woman, Cestas, Osservatorio Migranti Vallesina)
9. **Progetto Interreg III A "A.S.P.O. – ADRIATIC SOCIAL POLITICS OBSERVATORY"** *(Promozione, sviluppo e sperimentazione di metodi, tecniche innovative e sistemi informativi sociali per la programmazione e gestione delle politiche e degli interventi.)*





GRAZIE PER L'ATTENZIONE

