

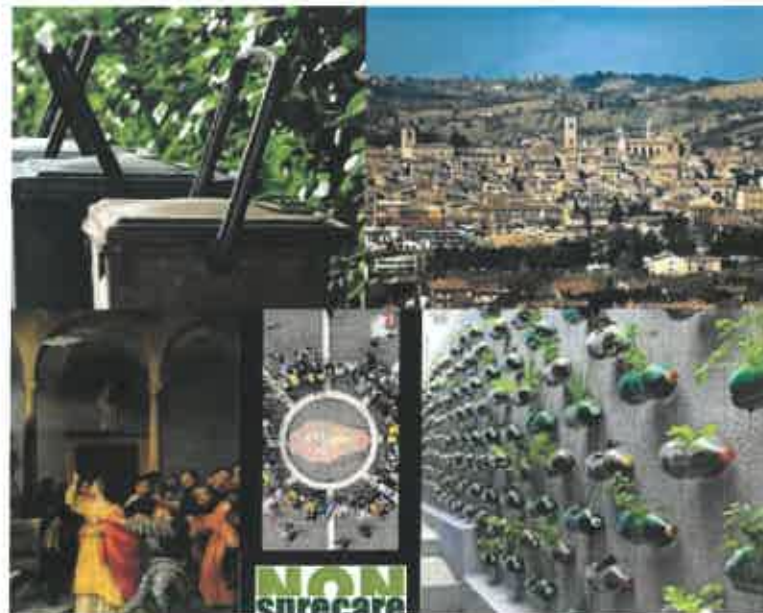

COMUNE DI JESI Area Servizi Tecnici



LAVORI DI ADEGUAMENTO ED
AMPLIAMENTO CENTRO AMBIENTE -
LAVORI PER MIGLIORIE E
COMPLETAMENTO

PROGETTO DEFINITIVO

Gruppo di progettazione interno all'Area Servizi Tecnici:

- Arch. Matteo Cinti *Coordinatore del gruppo di lavoro, Responsabile del Procedimento e progettista;*
- Ing. Daniele Giampieretti *Coordinatore per la progettazione ed in fase di esecuzione della sicurezza;*
- Arch. Marco Ferrari *Direttore dei lavori.*

Il Dirigente: Arch. Francesca Sorbatti

ELABORATI GRAFICI



TAV. 0.0 Estratti di prg - vincoli - catasto

Comune di Jesi

Comune di Jesi

Comune di Jesi

LEGENDA

limite area

scala 0 5 10 15 20

NORD

DELLA GRANITA

MINZONI

DON

68.5 68.4 68.0 68.2 68.7 67.8 67.5 67.7 67.3 66.6 65.3 64.9 65.1 65.4 66.2

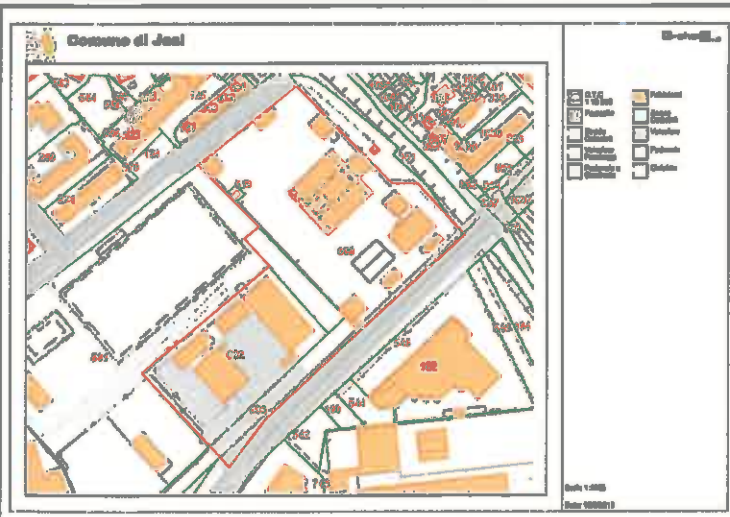
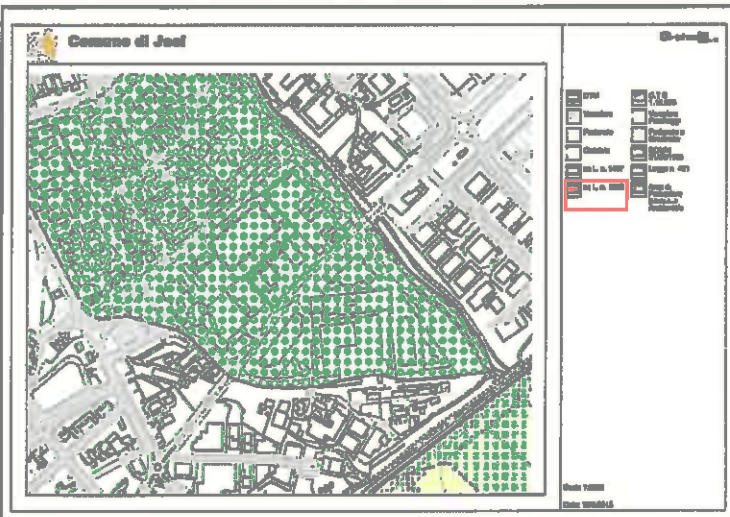

LEGENDA

 limite area

scala

0 5 10 15 20

TAV. 1.a Planimetria generale - stato di fatto



TAV. 1 Planimetria-interventi di miglioramento

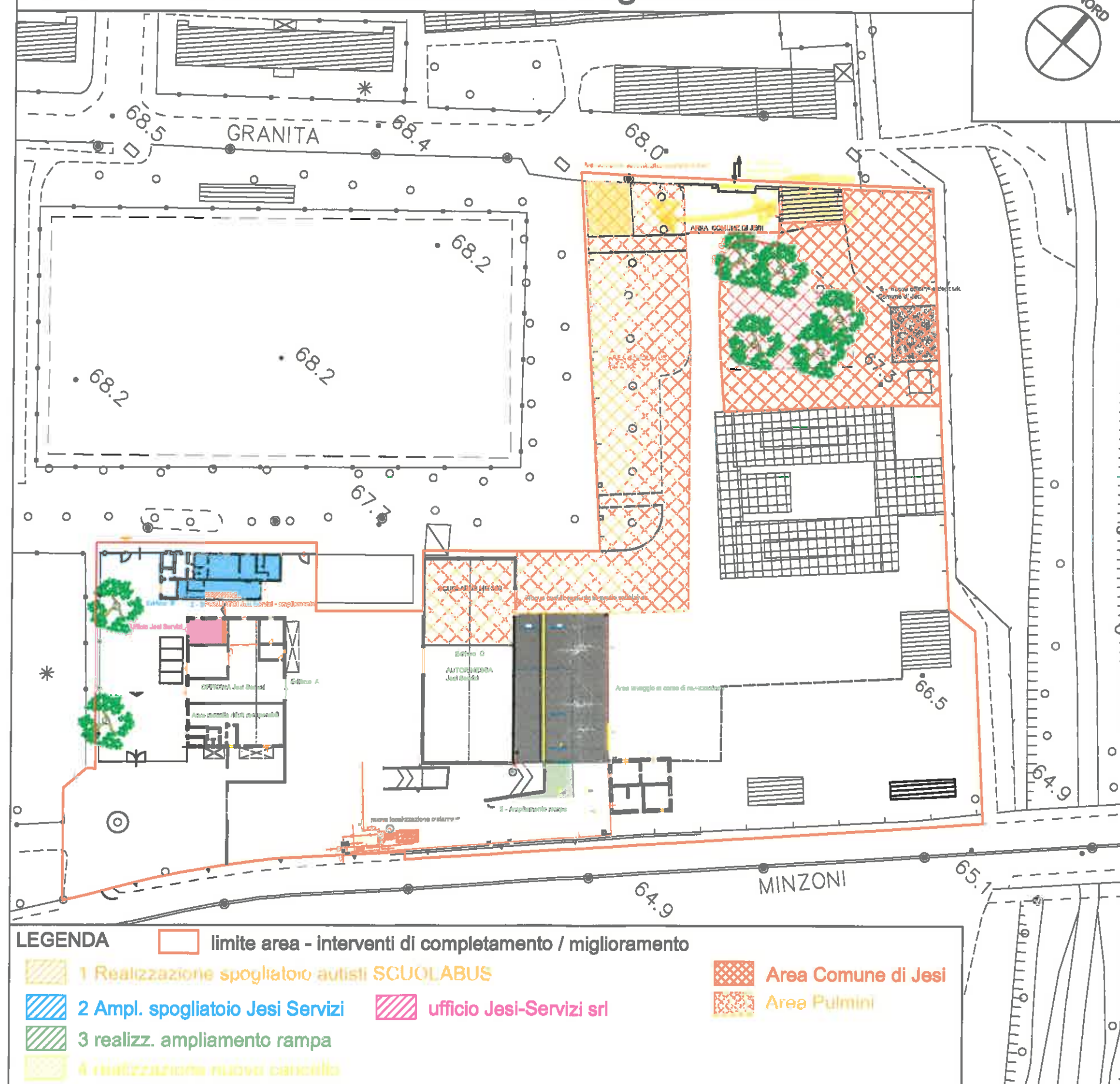

TAV. 2 - Planimetria - spogliatoio autisti scuolabus

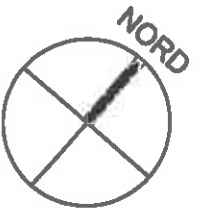

Palazzina ex veterinari stato attuale

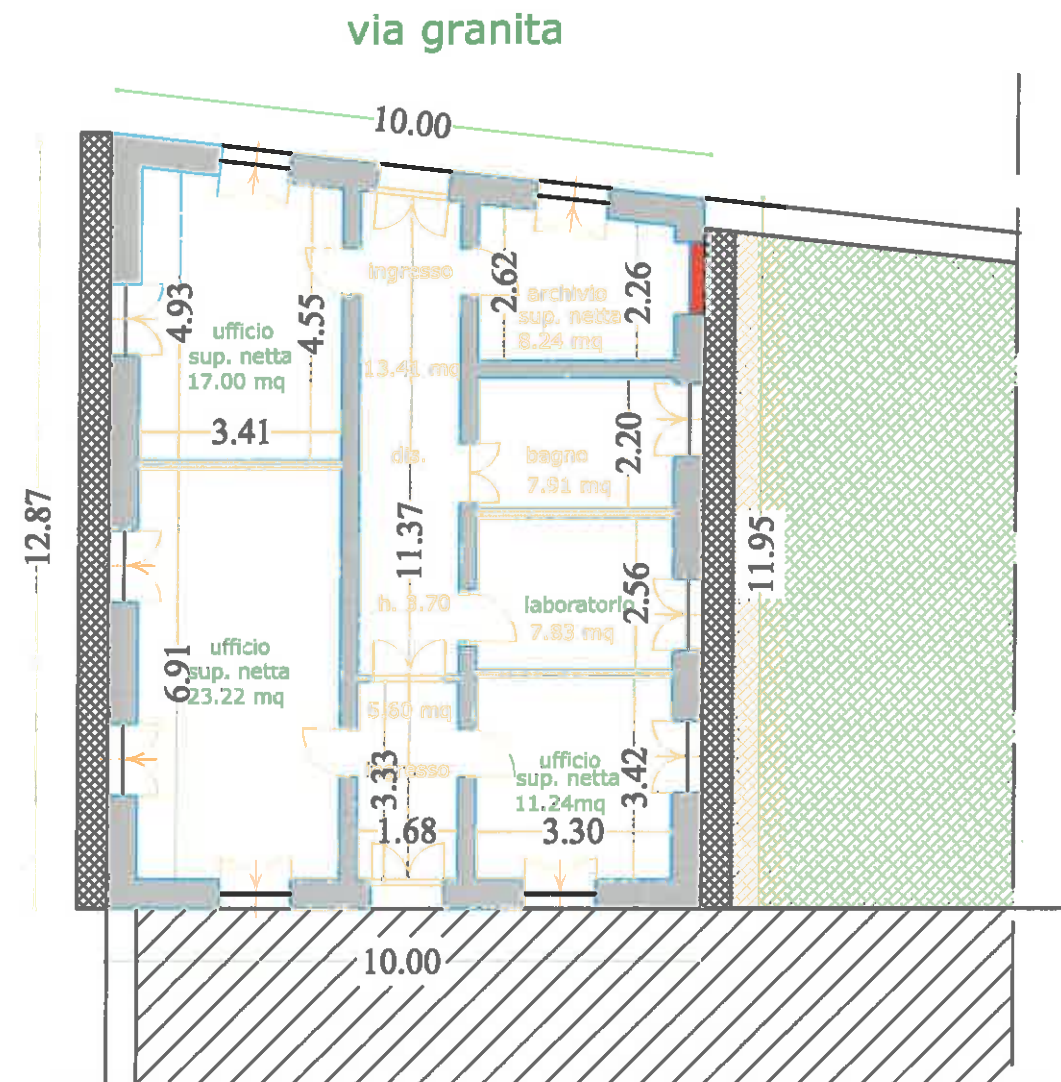

Palazzina spogliatoi scuolabus progetto

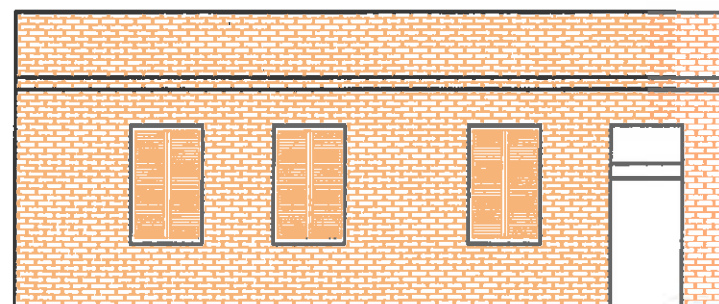
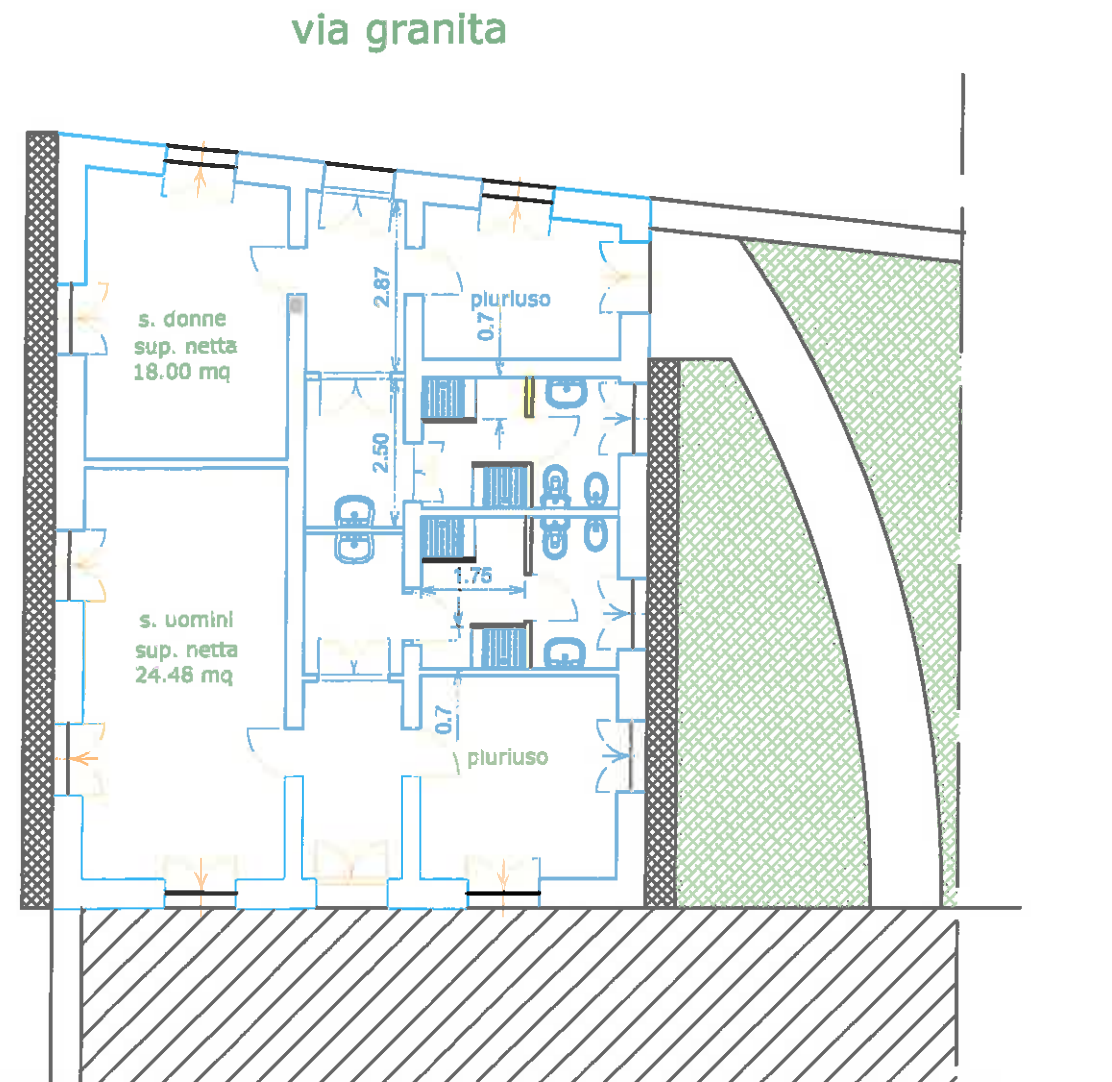

prospetto nord-est - stato
di fatto

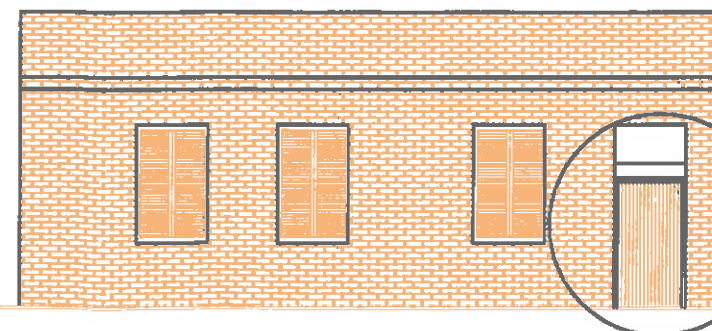

prospetto nord-est -
progetto

inserimento infisso

Architectural Floor Plan of the First Floor (Sesto San Giovanni)

Rooms and Dimensions:

- a.t.** (Classroom): 2.67 x 2.49
- SPOGLIATOIO DONNE** (Changing Room): H:2.93, Mq. 12.82
- W.C.** (Restroom): 1.30
- SPOGLIATOIO UOMINI** (Changing Room): 6.51 x 6.3, H:2.93, Mq. 34.45
- UFFICIO** (Office): 3.38 x 3.4, H:2.93, Mq. 18.02
- W.C.** (Restroom): 1.4
- SPOGLIATOIO uomini** (Changing Room): 3.4 x 3.8, H:2.93, Mq. 16.42
- DIS.** (Reception): Mq. 3.80
- SPOGLIATOIO DONNE** (Changing Room): H:3.17, Mq. 9.83
- RIP.** (Reception): 2.31 x 3.51, H:3.17
- MAGAZZINO** (Storage): 3.51 x 3.8, H:2.15, Mq. 7.87
- MAGAZZINO** (Storage): H:3.70, Mq. 51.00

Overall Dimensions:

- Overall width: 15.64
- Overall height: 3.8

Entrances:

- ingr. (Entrance) on the left side.
- ingr. spo. (Entrance) on the right side.

ingresso uomini
spogliatoi Jesi Servizi

Edificio B - stato di fatto

non oggetto di intervento

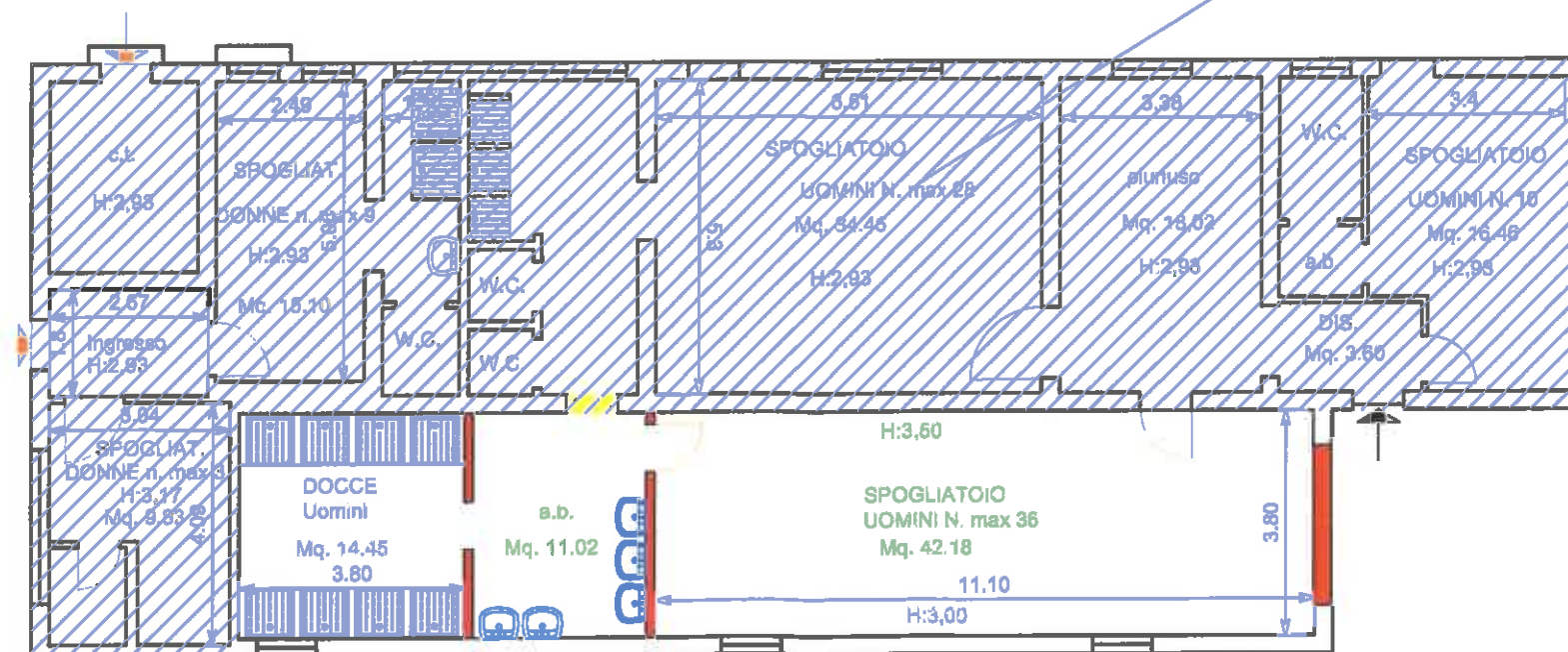

Edificio B - progetto di ampliamento spogliatoio

TAV. 4 - progetto ampliamento rampa esistente: stato di fatto

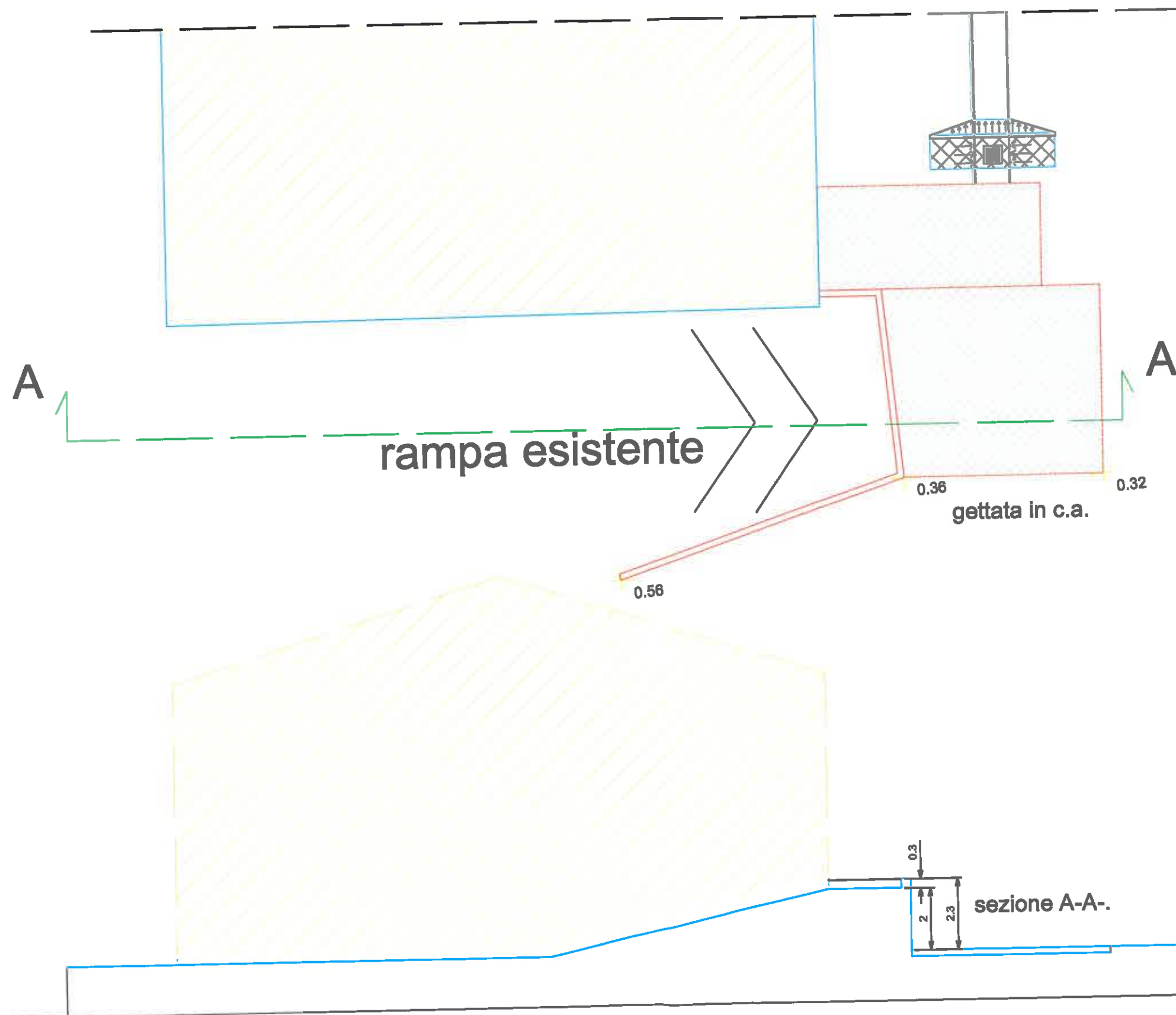

TAV. 4.1 - progetto ampliamento rampa esistente: stato futuro

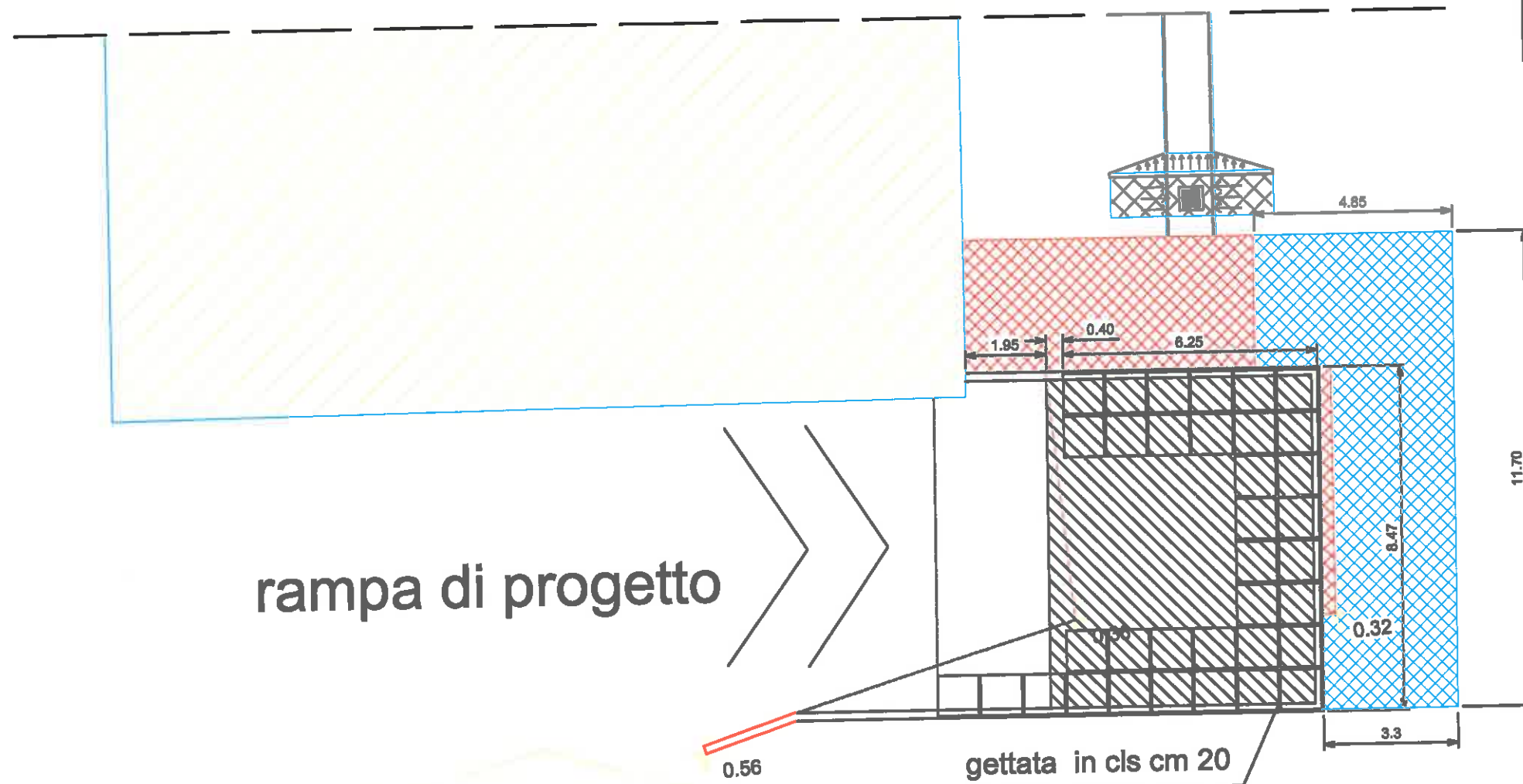
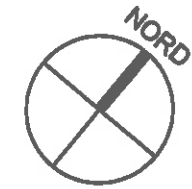

base ampliamento rampa blocchi in
c.a. ml 1x1x1 n. 70 - 2 livelli

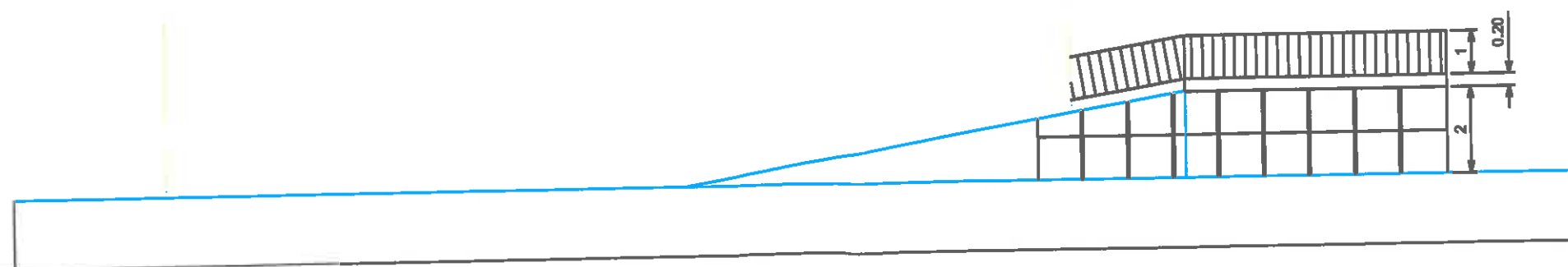

TAV. 4.2 - progetto ampliamento rampa esistente: stato futuro

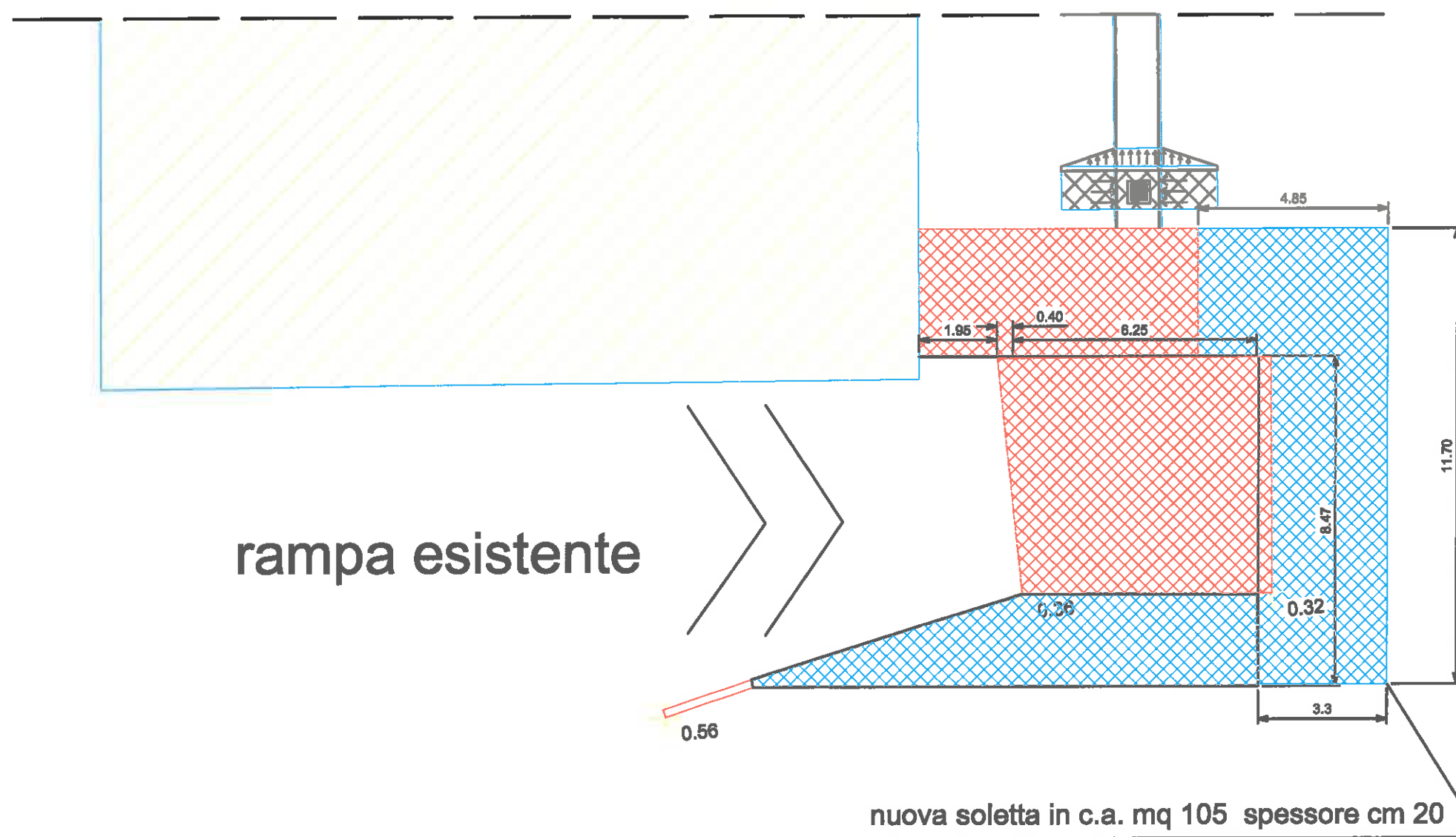

TAV. 5 - Particolari: nuovo cancello



4 - nuova entrata Jesi servizi su via granita

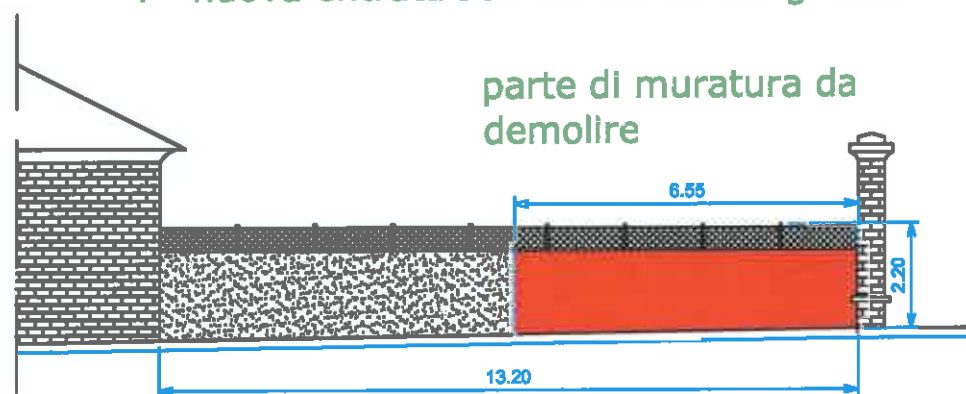

muro di recinzione via granita - stato di fatto

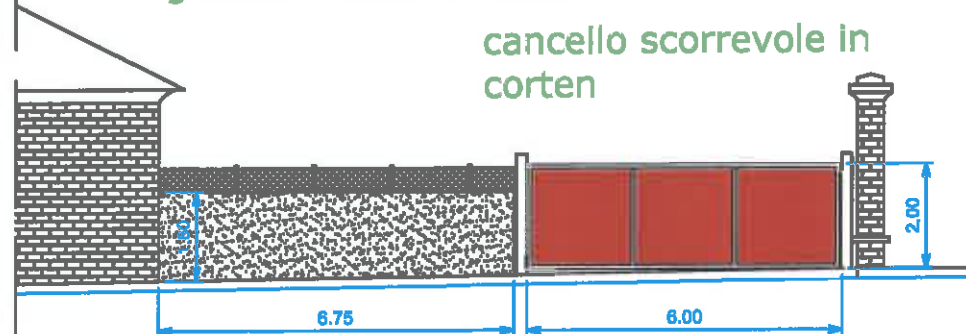

muro di recinzione via granita - stato futuro

