

MODULARIO
a r.f. n. 497



MINISTERO DELLE FINANZE

DIPARTIMENTO DEL TERRITORIO

CATASTO EDILIZIO URBANO

* Scala originale non disponibile. *

MOD. BN (CEU)

LIRE
200

Planimetria di u.i.u. in Comune di JESI..... via Torre..... civ.....

Piano Primo

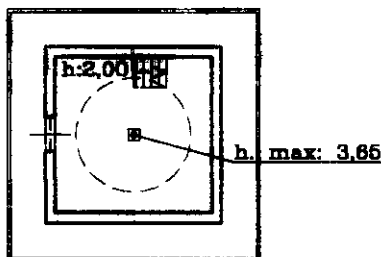

Piano Terra

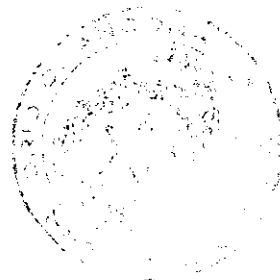
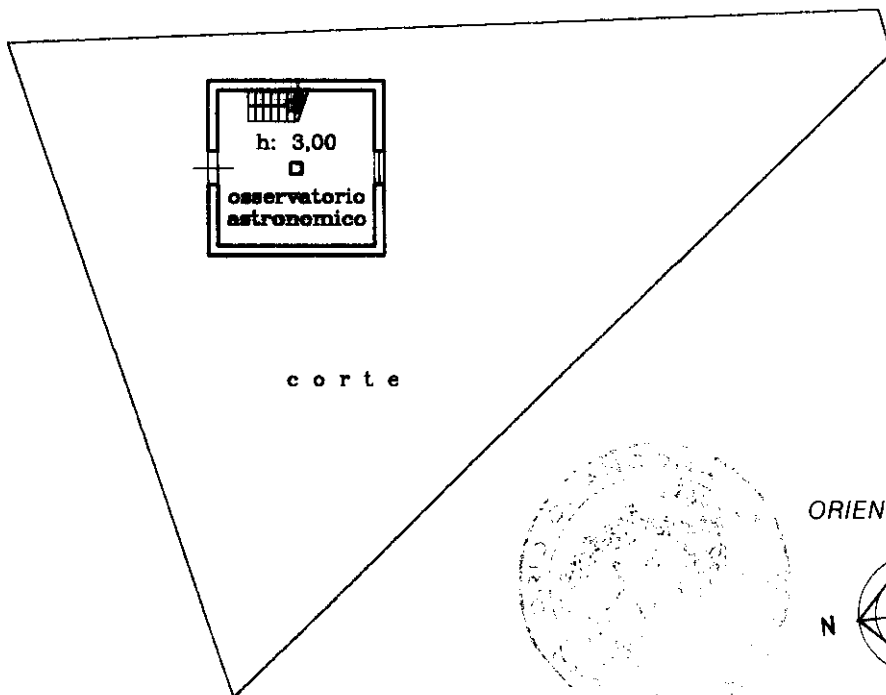

ORIENTAMENTO



SCALA DI 1: 200

Roma - Istituto Poligrafico - Zecca dello Stato - P.V.

Catasto di Fabbricati - Situazione al 08/04/2026 - Comune di JESI(E388) - < Foglio 110 - Subalterno 101 - Particella 101 - Uiu graffiata VIA PIOA TORRE Piano T-1

Ultima planimetria in atti
Dichiarazione di N.C.
Denuncia di variazione

Compilata dal
(Titolo, cognome e nome)
Geom. Crescimbeni Franco

RISERVATO ALL'UFFICIO
12/10/2000
2259

Data presentazione: 12/10/2000 - Data: 08/04/2026 - n. T202355 - Richiedente: GMPDNL59H21E388N
Totale schede: 10. Formato di acquisizione: A4(210x297) - Formato stampa: A4(210x297)
n. 101 sub. 4
101 2
data Firma *[Signature]*