

LEGENDA

DESCRIZIONE	ESISTENTE / MANTENERE	RIMOVERE	PROGETTO
Asse di progetto			---
Inghioia catastale			---

CORRE	Proprietà	POSIZ	PARTICELLA	STRUTTURA	LIV
Jesi	4.933	26	100	esistente	270
Jesi	5.202	26	97	esistente	317
Jesi	5.519	26	97	esistente	205
Jesi	5.724	25	139	esistente/nuova	15
Jesi	5.739	25	221	nuova	216
Jesi	5.985	25	222	nuova	175
Jesi	6.131	25	19	nuova	8
Jesi	6.139	25	33	nuova	354



LOTTO 3 - INTERCONNESSIONE VALLIVA CICLOVIA TURISTICA DEL FIUME ESINO - PRIMO STRALCIO FUNZIONALE

PROGETTO DEFINITIVO

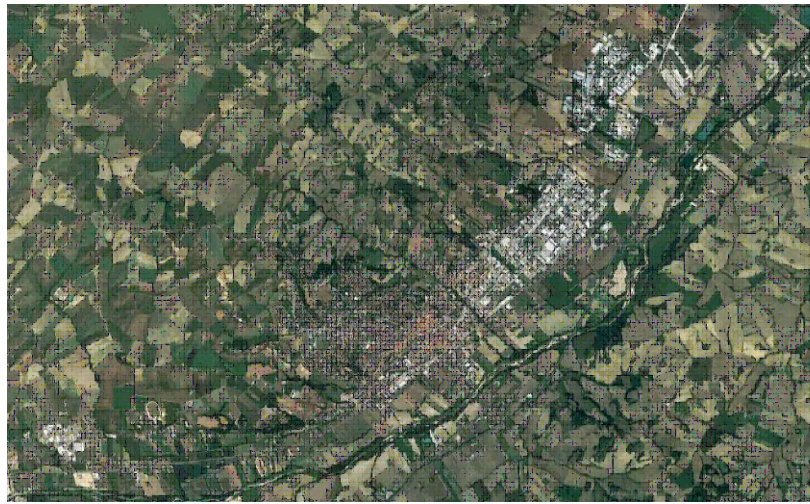

**TAU Engineering**  
TAU Engineering srl  
P.le Italia 10  
00185 Roma  
Tel. +39 06 26417244  
taue@tauengineering.net  
www.tau-engineering.com

**Moreschi Mirco geologo**  
Geologo Mirco Moreschi  
Partita Iva 0139400427  
Via Cavour, 38  
60033 Chiaravalle (AN)  
Tel. +39 071 949279  
moreschimiro@gmail.com  
moreschimiro@tau-engineering.com

**Architetto Gianni Raffaeli**  
Partita Iva 0120160425  
Via Cavour, 40  
60033 Chiaravalle (AN)  
Tel. +39 071 7460361  
info@gianniraffaeliarchitetto.eu  
gianni.raffaeli@archiworldpec.it  
www.gianniraffaeliarchitetto.eu

Responsabile Unico del Procedimento Ing. Luca Arabi

n° elaborato	commessa	fase	livello	tipo	prog	rev	scala
5.02.05	4115	PRO	D	ESP	01	B	1:1.000

oggetto  
PLANIMETRIA CATASTALE

rev	data	autore	verifica	approvazione
A	24.12.2021	Valentina Zanigoni	Marco Salvadori	Giorgio Morri
B	01.03.2022	Gianfranco Pico	Marco Salvadori	Giorgio Morri

La presente relazione è parte integrante del progetto e non può essere separata e utilizzata separatamente. Il presente documento non può essere ristampato, copiato o distribuito senza permesso scritto dalla TAU Engineering. La presente relazione è valida solo per il progetto e non può essere utilizzata per altri scopi.