Società Sportiva di Riferimento:
RUGBY JESI 1970 SSD arl
Presidente: Luca FACCENDA

COMUNE DI JESI
Piazza Indipendenza 1

Federazione Sportiva di Riferimento:
F.I.R.
FEDERAZIONE ITALIANA RUGBY
Presidente: Dott. Alfredo GAVAZZI

Studio di progettazione:
TM2 PROGETTI
di Tomassoni Maurizio
via Pallacini 6, 60035 JESI (AN)
www.tm2progetti.it - info@tm2progetti.it

AMMODERNAMENTO DELL'IMPIANTO SPORTIVO ESISTENTE PER IL GIOCO DEL RUGBY E REALIZZAZIONE DI UN NUOVO CAMPO IN ERBA SINTETICA E DEGLI ANNESSI ESSENZIALI A SUO SERVIZIO

Località: Impianto sportivo "Latini" - via Mazzangrugno snc, JESI (AN)

ELABORATO GRAFICO	TAVOLA
PROGETTO PRELIMINARE CLUB HOUSE	09

COMMITTENTE:
in qualità di S.S. affidataria in concessione dell'impianto
RUGBY JESI 1970 SSD arl
Presidente: Luca FACCENDA

PROGETTAZIONE ARCHITETTONICA:
TM2 PROGETTI
Titolare: Dott.Ing. Maurizio Tomassoni

Ordine degli Ingegneri della provincia di ANCONA
Dott. Ing. Maurizio TOMASSONI
A 2510
Ingegneria Civile e Ambientale
Cl. 4/S - Arch. Ingegneria edile

ELENCO ELABORATI
1a: relazione tecnica descrittiva
1b: relazione tecnica imp. ill.
1c: relazione tecnica imp. termico
TAV2: stato attuale
TAV3: stato futuro
TAV4: annesso essenziale
TAV5: planimetria imp. elettrico
TAV6: schema per il drenaggio
TAV7: schema all. pubb. fognatura
TAV8: piano particellare + rilievo
TAV9: prog. preliminare club house

Scala: 1:100
Data: LUGLIO 2015

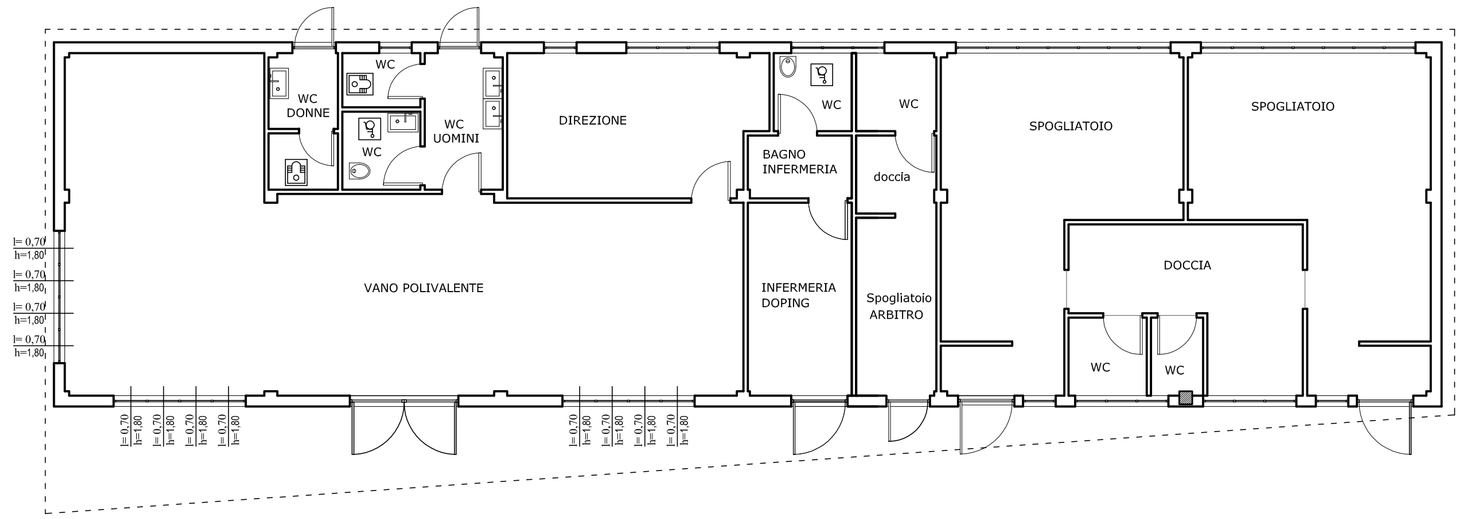

STATO ATTUALE

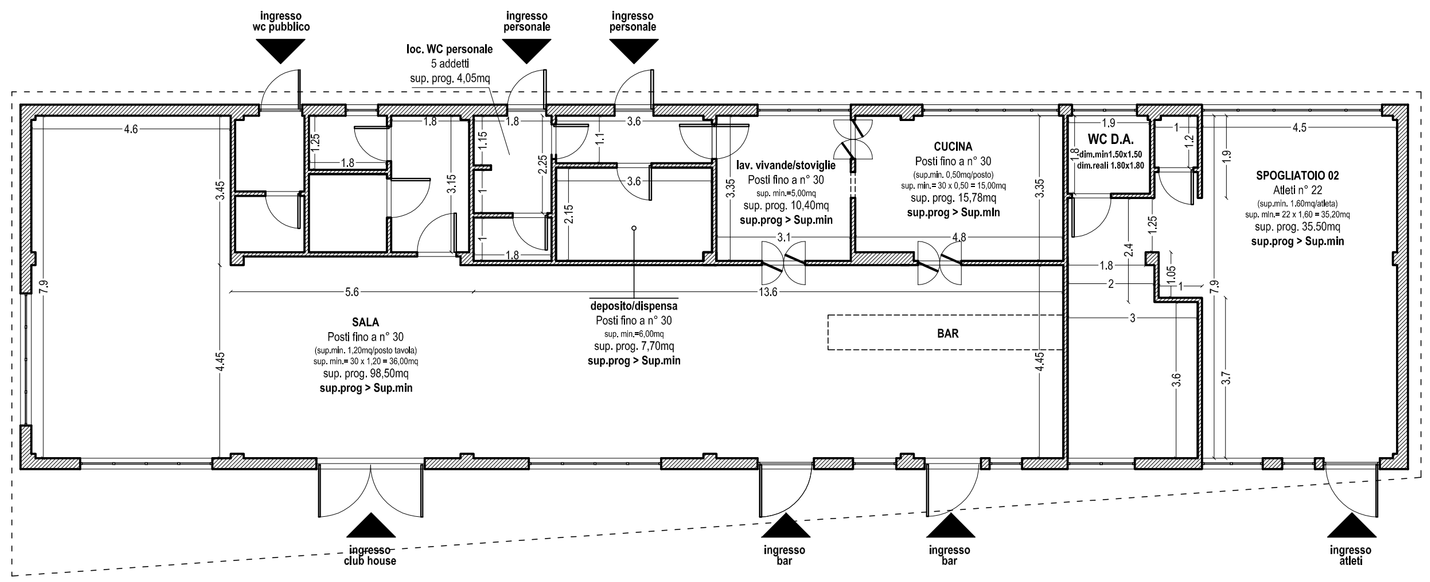

PLANIMETRIA QUOTATA

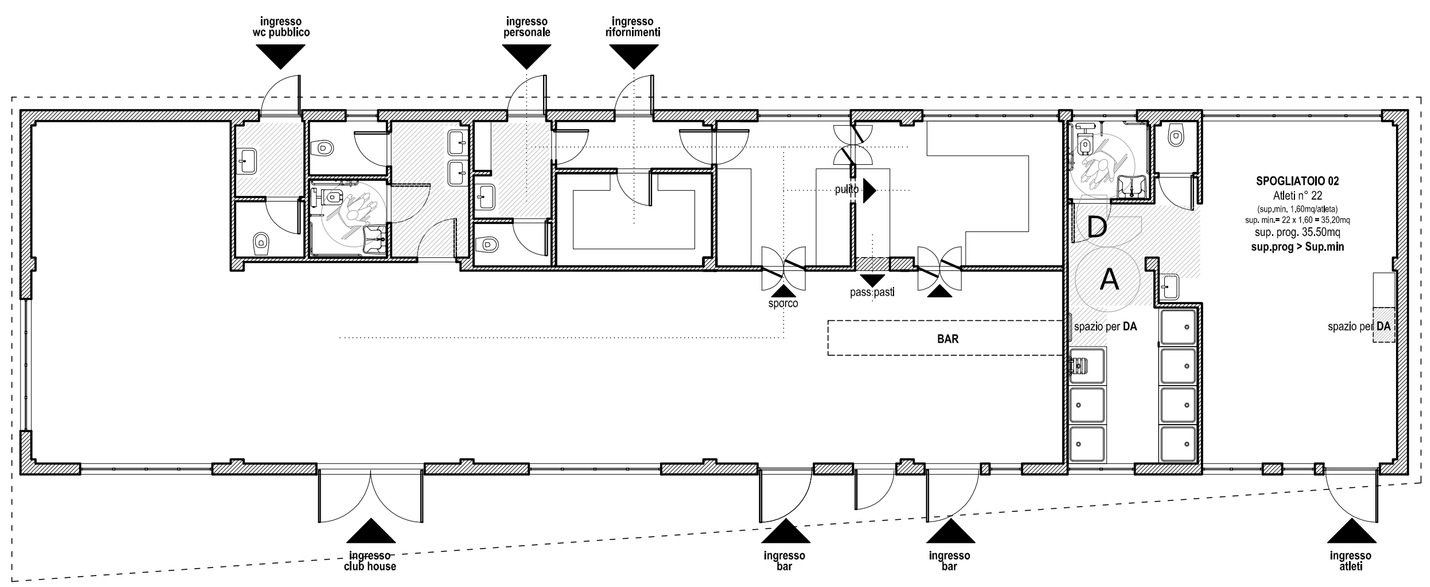

PLANIMETRIA ARREDATA

Schemi Norme CONI
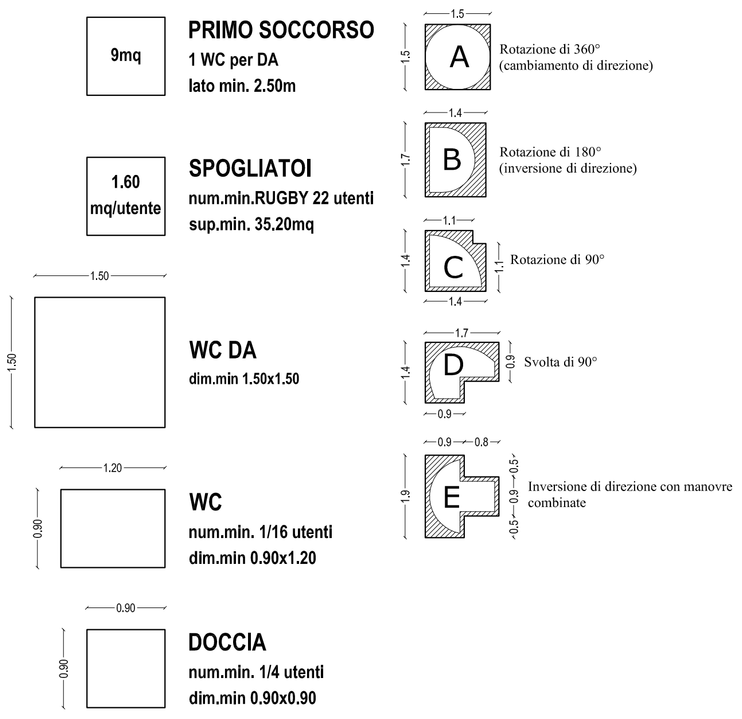
Art.8 - SPECIFICHE FUNZIONALI E DIMENSIONALI (D.M.236/89)
8.0.2 - SPAZI DI MANOVRA CON SEDIA A ROTELLE