

COMUNE DI JESI
PROVINCIA DI ANCONA



Finanziato dall'Unione europea
NextGenerationEU



PIANO NAZIONALE DI RIPRESA E RESILIENZA (PNRR)
MISSIONE M5 – COMPONENTE C2 – INVESTIMENTO 2.3
Programma Innovativo Nazionale per la Qualità dell’Abitare – PINQuA

“La città contemporanea oltre le mura e tra le reti: un’ipotesi per la Media Vallesina”: appalto per i servizi tecnici di ingegneria e architettura per la progettazione definitiva e coordinamento della sicurezza in fase di progettazione per l’intervento di recupero e rifunzionalizzazione del complesso S. Martino. CUP: G47I21000000005 - CIG: 9255197E2A



COMMITTENTE

COMUNE DI JESI

PROGETTISTI

capogruppo
PLAN INGEGNERIA SOC.COOP.
Via Crescimbeni, 5
Macerata (MC)



mandante
ARCH. SILVANO ROSSINI
Via Rupi di XXIX settembre, 9
Ancona (AN)

mandante
3ENERGY srl
Via De Amicis, 67
Cinisello Balsamo (MI)



Redatto		Elaborato n°	A06
Controllato		Scala	1:100
Approvato		Data	marzo 2023
Cod	LS/104	Descrizione	CORTE INTERNA PROSPETTO 5
Sterico elaborato			
edizione	revisione	data	
00	00	15.03.2023	
00	01	27.04.2023	

PROGETTO DEFINITIVO

PROSPETTO 5

Corte Interna - Corso Matteotti

STATO ATTUALE

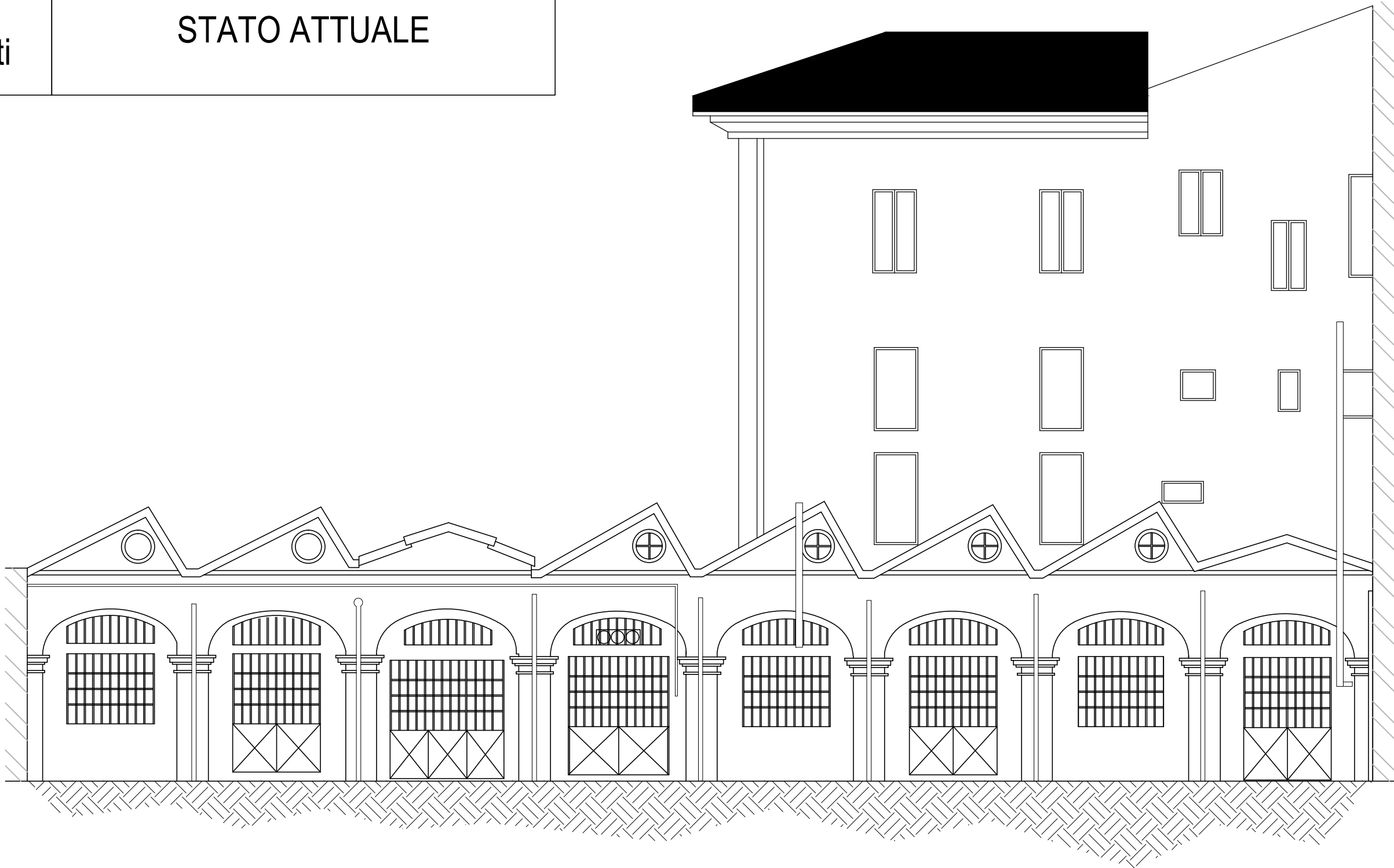

PROSPETTO 5

Corte Interna - Corso Matteotti

STATO DI PROGETTO

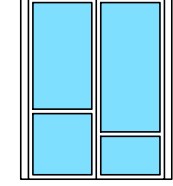
LEGENDA	
	Tamponatura intonacata e tinteggiata. Anzetrata cm 5 da filo facciata
	Infisso in acciaio zincato e verniciato con vetrocamera. Imbotte comprensivo di telaio fisso nel perimetro della muratura.

