



102 NUOVO CATASTO EDILIZIO URBANO

(R. DECRETO-LEGGE 13 APRILE 1939, N. 652)

Planimetria dell'immobile situato nel Comune di IESI Via L. S. ALLENDE, 7Ditta COOPERATIVA EDILIZIA "G. B. PERGOLES"Allegata alla dichiarazione presentata all'Ufficio Tecnico Erariale di ANCONA

Assegnatario: Comune di Iesi

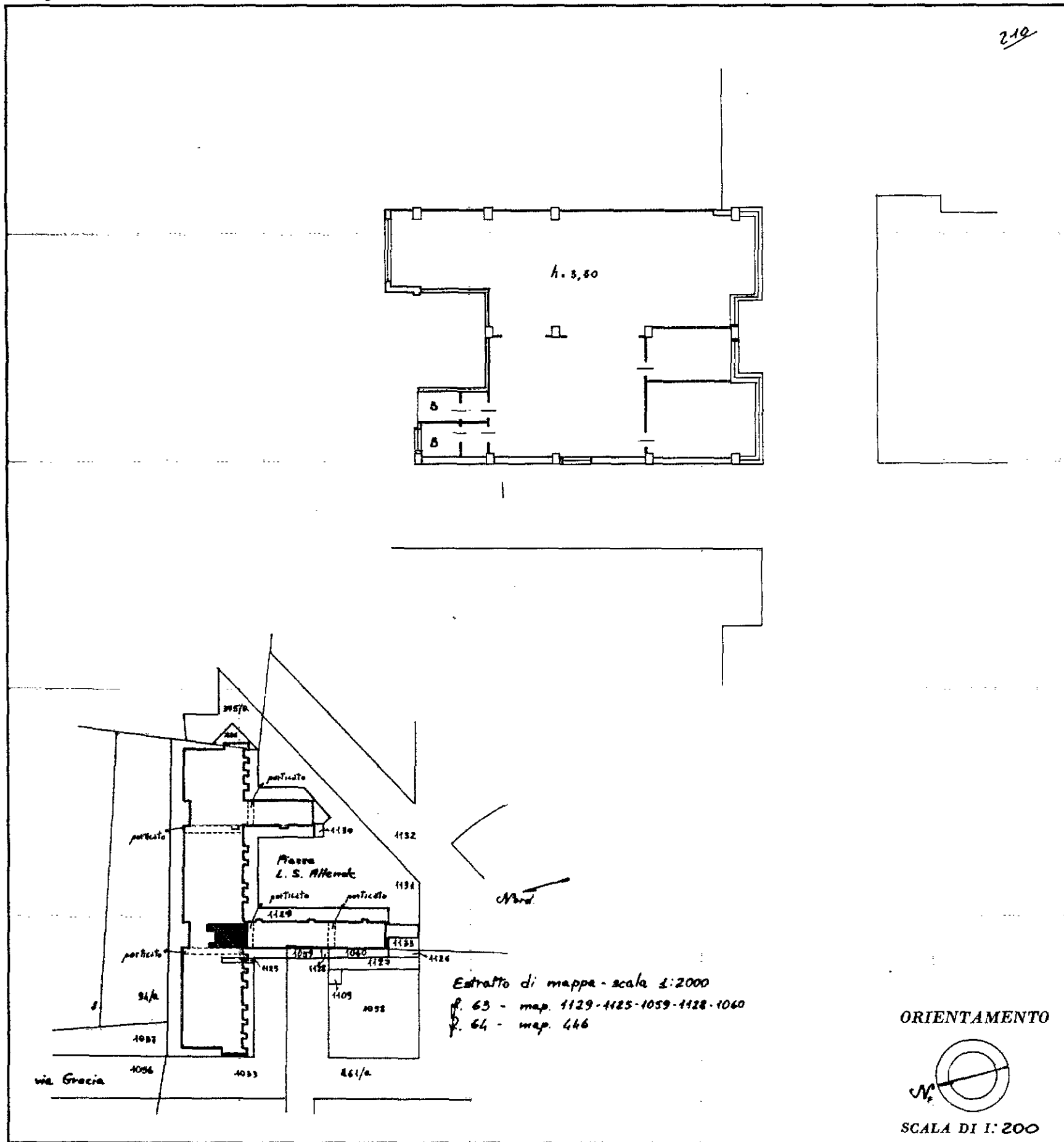

SPAZIO RISERVATO PER LE ANNOTAZIONI D'UFFICIO

DATA 21/10/82
PROT. N° 1185Compilata dal ARCH. MAURIZIO
(Titolo, nome e cognome del tecnico)
PIAZZINIIscritto all'Albo de ORDINE ARCHITETTI
della Provincia di delle MARCHE

DATA

Firma:



Superficie ai fini TARSU	
TOTALE	153,00 mq

Dati Metrici	
----	mq
A	153,00
TOTALE	153,00

Misurazioni	
Etichetta	mq
** non ci sono dati **	